

TECHNISCH BUREAU VERBRUGGHEN

VZW



Controleorganisme erkend door het ministerie

O. ref.: _____

U. ref.: _____

VERSLAG NR.: 3031150509/10-1

PROCES-VERBAAL OVER HET ONDERZOEK VAN EEN ELEKTRISCHE LAAGSPANNINGSINSTALLATIE

ADRES INSTALLATIE: _____

EIGENAAR: _____

Adres: _____

OPDRACHTGEVER: _____

Adres: _____

INSTALLATEUR: _____

Adres: _____

BTW of IK: _____

EAN: _____
Ref.: _____ Teller nr. 8485 2873
Index: _____

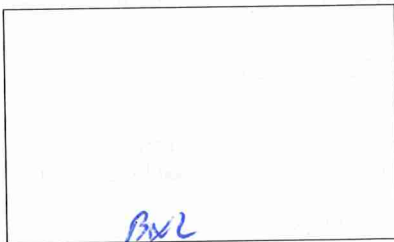

meskens Rin
vijlvorebe xtem weg 406
1850 Grimbergen

Datum van het onderzoek: 09/05/2015 Aard van het onderzoek: gelijkvormigheidsonderzoek - controlebezoek volgens:

(AREI art. 270) (AREI art. 271) (AREI art.276) (AREI art. 276bis) (ARAB art. 262) (K.B.4.12.2012) (T.R. art. 231) (Voorschr. DNB)

Aard installatie: Nieuwe - Uitbreiding - Wijziging - Voorlopig - Verzwaring - Verkoop wooneenheid: Type der lokalen: wooning

Begin werken: Fundering vóór-na 1.10.81 - Elektrische installatie vóór-na 1.10.81 - 1.1.83 AREI art. 86

Aansluiting: Spanning 3x240+N V Bescherming van de aansluiting 32 A

Bedingskabel hoofdbord: 4 X 10 mm² Alg. schakelaar: type Δ40A1300mA

Type van de aardelektrode: lus - baren - pennen - horizontale geleider Schema: TT

Aantal borden: 3 ; Aantal eindstroombanen: 32 ; RA: 20 Ohm; RI tot 20 MOhm

Uitwendige invloedsfactoren: _____

BESCHRIJVING: zie oendraad + situatie schema

UITGEVOERDE CONTROLES: zie verso

VASTGESTELDE INBREUKEN EN/OF NOTA'S: geen

PROCES-VERBAAL VAN HET
GELIJKVORMIGHEIDSONDERZOEK
gezien op
de aangestelde van de stroomverdelers
naam:
handtekening:

PLICHTEN VAN DE EIGENAARS, BEHEERDERS OF HUURDERS: Zie keerzijde.

- BESLUIT 1. De installatie is conform. De ingangsklemmen van de algemene ADS werden verzegeld en de ééndraads- en situatieschema's werden voor gezien getekend. De installatie dient opnieuw gecontroleerd uiterlijk op 09/05/2015 (art. 271 AREI) alsook vóór de ingebruikname van elke belangrijke wijziging of beduidende uitbreiding, uitgevoerd voor deze datum.
2. De installatie is niet conform.
3. De installatie mag in dienst blijven indien zonder vertraging wordt voldaan aan de vastgestelde inbreuken en de gepaste maatregelen getroffen worden opdat de installatie geen gevaar vormt voor personen of goederen. De installatie is niet conform. De installatie dient opnieuw gecontroleerd te worden door (hetzelfde) organisme uiterlijk op _____

DE AGENT-ONDERZOEKER:
nr. + naam + handtekening

BTV 203
[Handwritten signature]

De directeur,



KELDER

Erkend organisme

BTV Brussel
 Ruisbroeksesteenweg 75
 1190 Brussel
 Tel.: 02 230 81 82 Fax.: 02 230 80 08
btv.brussel@btvcontrol.be

Plaats van de elektrische installatie

Kris Meskens - Wendy De Len
 Vilvoordsesteenweg 406
 1850 Grimbergen
 0496 99 73 12
kris.meskens@gmail.com

Installateur

Onbekend

p. 1/6

Situatieschema

BTV 303
HAB

EAN 541448820072502538

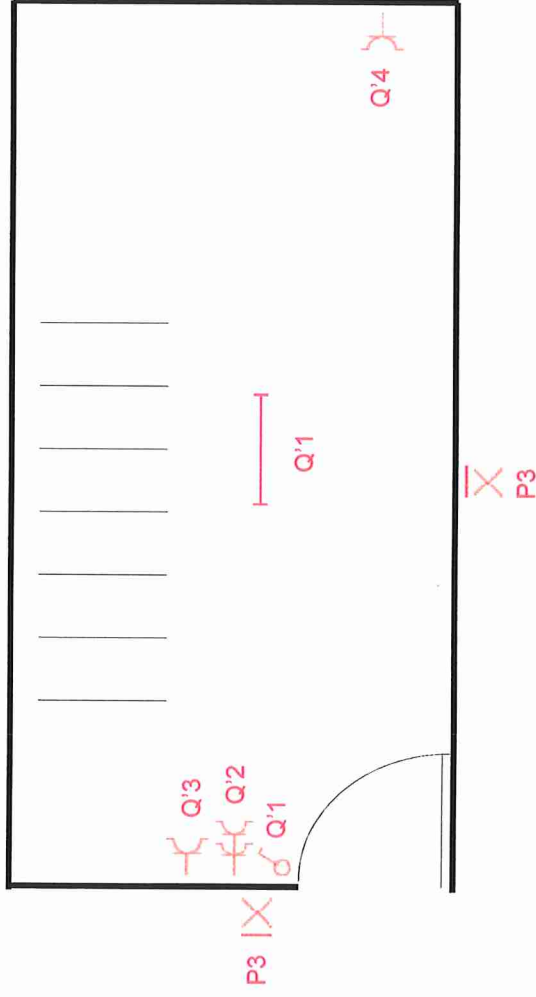

BUITENBERGING

Erkend organisme BTV Brussel Ruisbroeksesteenweg 75 1190 Brussel Tel.: 02 230 81 82 Fax.: 02 230 80 08 btv.brussel@btvcontrol.be	Plaats van de elektrische installatie Kris Meskens - Wendy De Len Vilvoordsesteenweg 406 1850 Grimbergen 0496 99 73 12 kris.meskens@gmail.com	Installateur Onbekend	p. 3/6 Situatieschema BTV 303 
---	---	---------------------------------	---

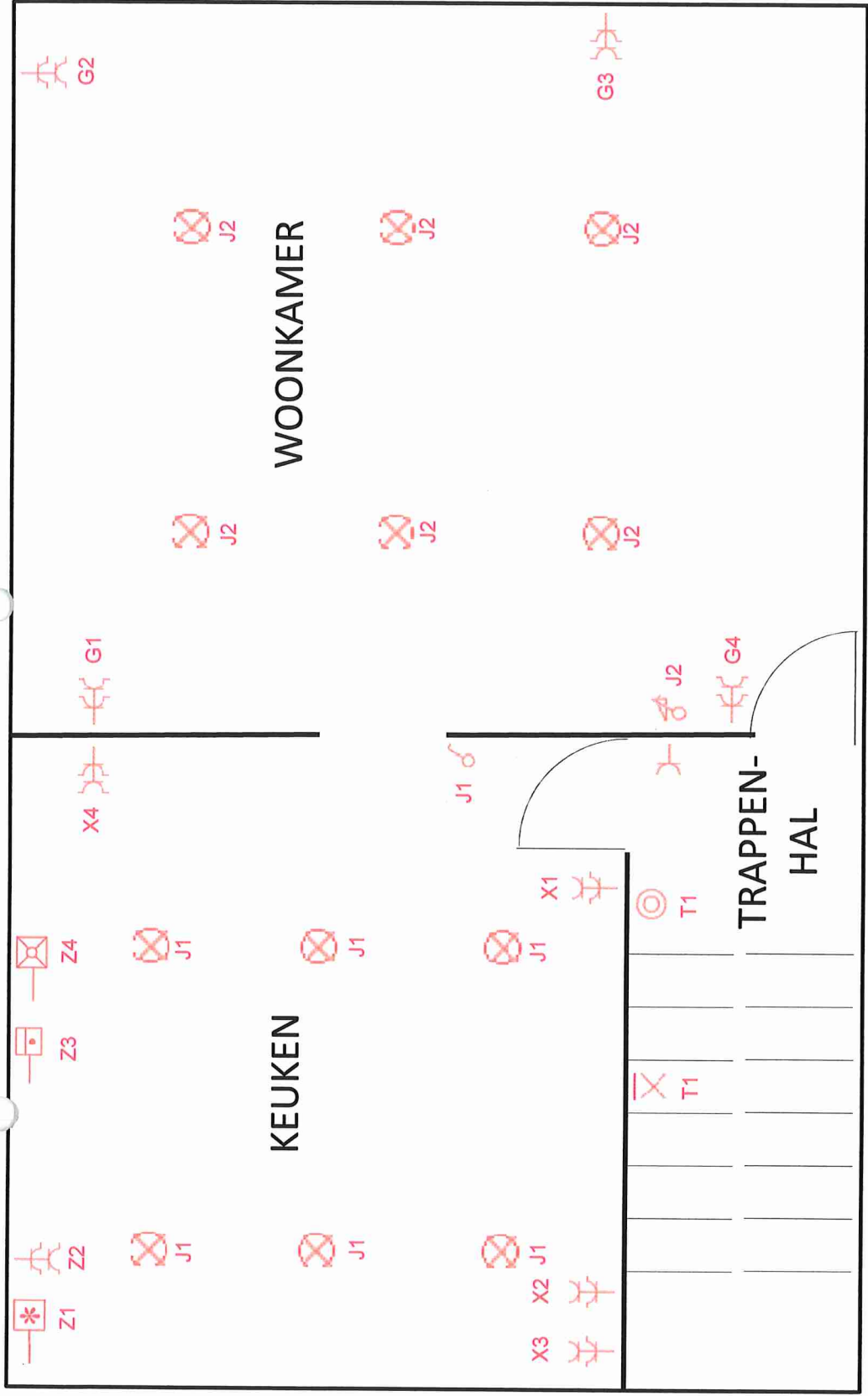

1^e VERDIEPING

<p>Erkend organisme BTV Brussel Ruisbroeksesteenweg 75 1190 Brussel Tel.: 02 230 81 82 Fax.: 02 230 80 08 bvtv.brussel@bvtvcontrol.be</p>	<p>Plaats van de elektrische installatie Kris Meskens - Wendy De Len Vilvoordsesteenweg 406 1850 Grimbergen 0496 99 73 12 kris.meskens@gmail.com</p>	<p>Installateur Onbekend</p> <p>Situatieschema BTV 303 BTV 303</p>
--	--	--

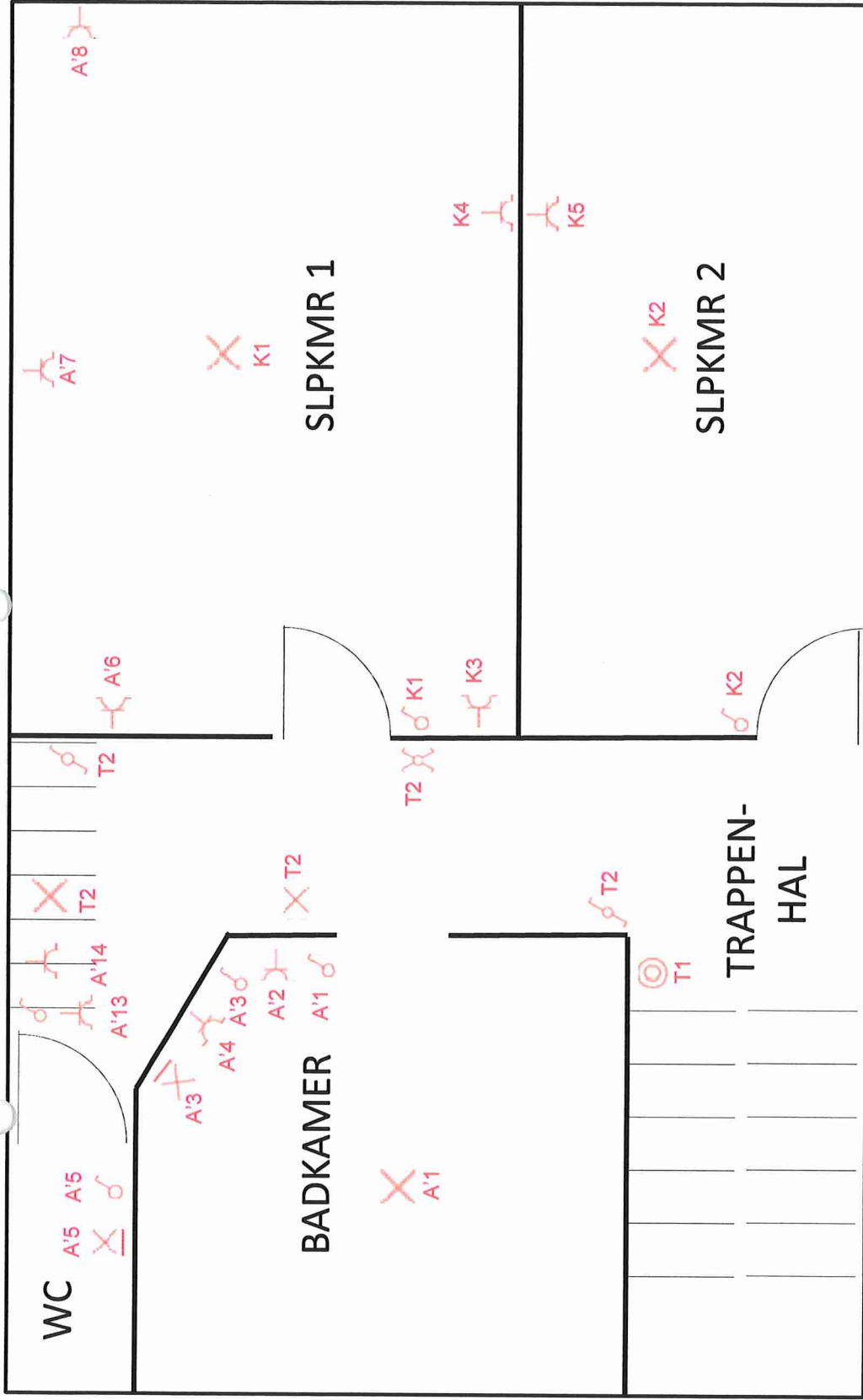

2e VERDIEPING

Erkend organisme BTV Brussel Ruisbroeksesteenweg 75 1190 Brussel Tel.: 02 230 81 82 Fax.: 02 230 80 08 btv.brussel@btvcontrol.be	Plaats van de elektrische installatie Kris Meskens - Wendy De Len Vilvoordsesteenweg 406 1850 Grimbergen 0496 99 73 12 kris.meskens@gmail.com	Installateur Onbekend	p. 5/6 Situatieschema <i>BTV 303</i> <i>[Signature]</i>
---	---	---------------------------------	---

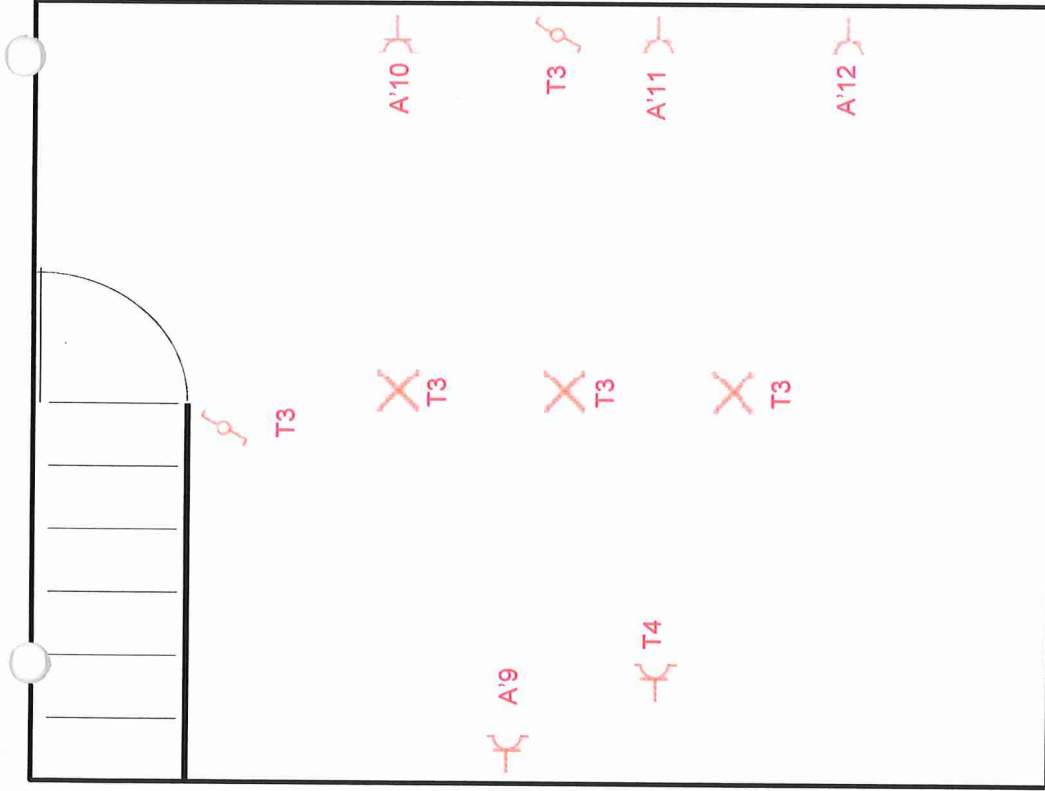

ZOLDER

Erkend organisme

BTV Brussel
Ruisbroeksesteenweg 75
1190 Brussel

Tel.: 02 230 81 82 Fax.: 02 230 80 08

btv.brussel@btvcontrol.be

Plaats van de elektrische installatie

Kris Meskens - Wendy De Len
Vilvoordsesteenweg 406
1850 Grimbergen
0496 99 73 12

kris.meskens@gmail.com

Installateur

Onbekend

p. 6/6

Situatieschema

BTV 303

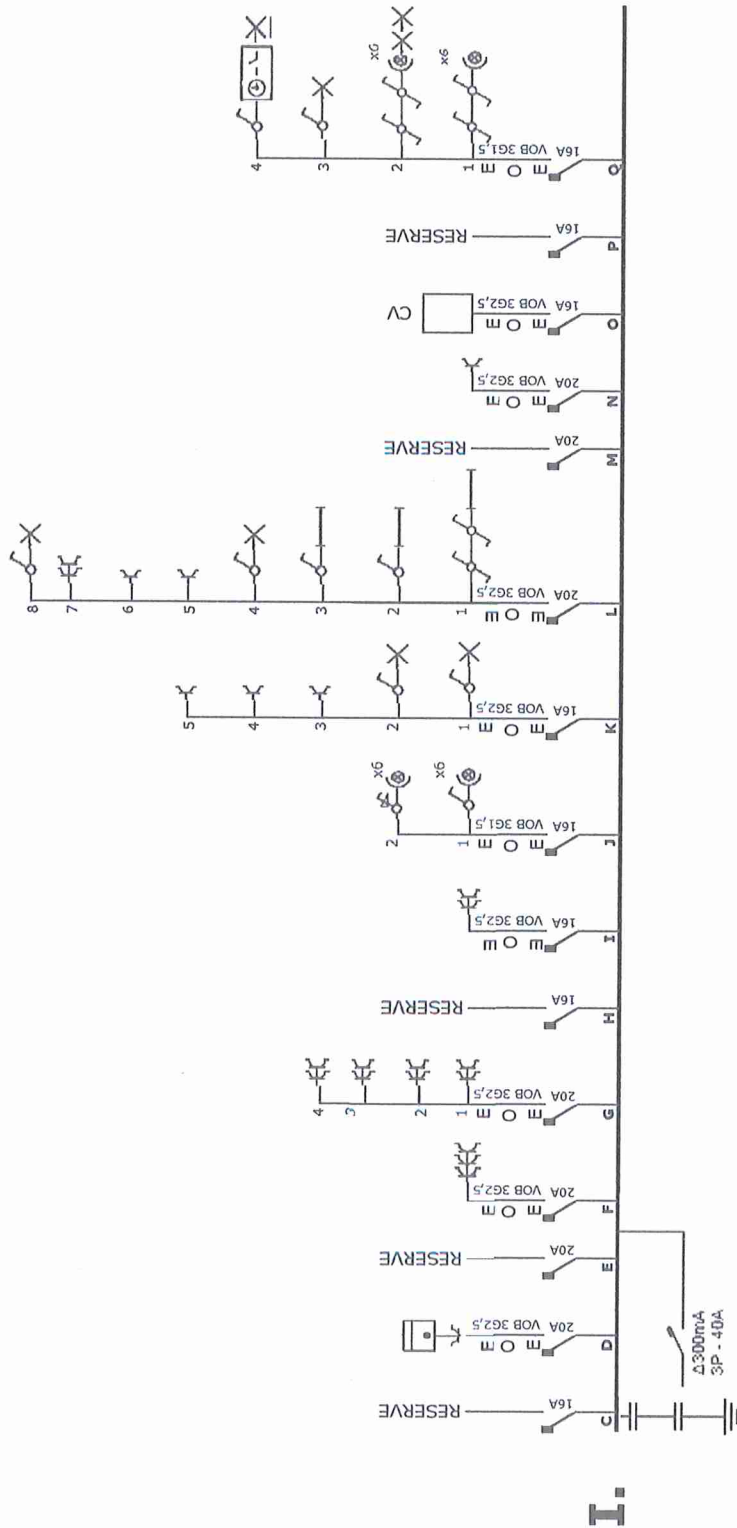

<p>Erkend organisme BTV Brussel Rubroeksteeweenweg 75 1190 Brussel Tel.: 02 230 81 82 Fax.: 02 230 80 08 btv.brussel@btvcontrol.be</p>	<p>Plaats van de elektrische installatie Kris Meskens - Wendy De Len Vitvoordsesteenweg 406 1850 Grimbergen 0496 99 73 12 kris.meskens@gmail.com</p>	<p>p. 1/4 Einddraadschema</p>
---	---	--

BTV 303
~~BTU 303~~
 04105145

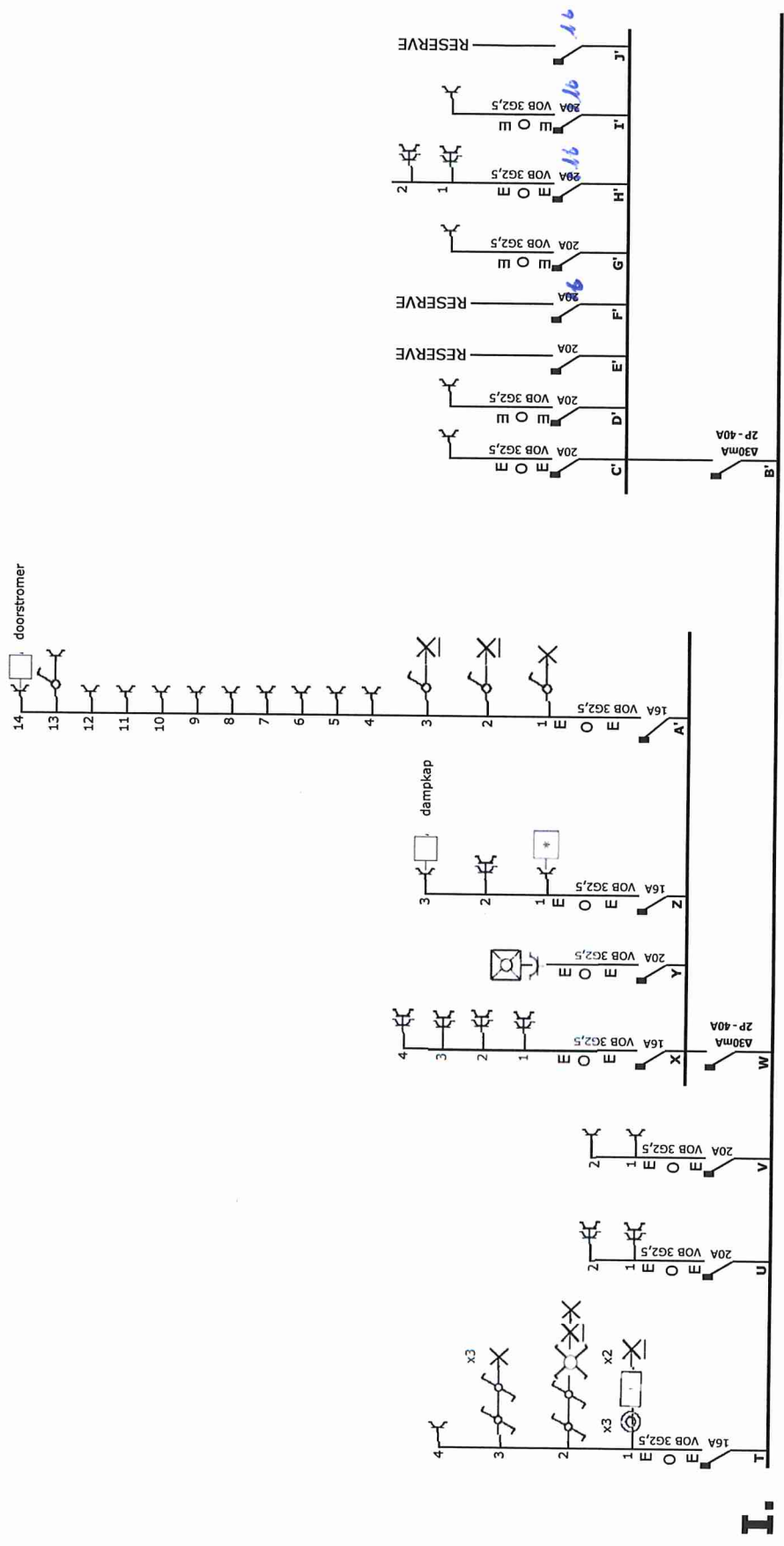

BTV 303
~~HSTAB~~
 04105115

Erkend organisme BTV Brussel Ruisbroeksesteenweg 75 1190 Brussel Tel.: 02 230 81 82 Fax.: 02 230 80 08 bhv.brussel@btycontrol.be	Plaats van de elektrische installatie Kris Meskens - Wendy De Len Vilvoordsesteenweg 406 1850 Grimbergen 0496 99 73 12 kris.meskens@gmail.com	Installateur Onbekend	p. 2/4 Eendraadschema
--	---	---------------------------------	--

I.

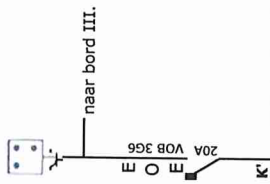

II.

Erkend organisme BTV Brussel Ruisbroeksesteenweg 75 1190 Brussel Tel.: 02 230 81 82 Fax.: 02 230 80 08 btv.brussel@btvcontrol.be	Plaats van de elektrische installatie Kris Meskens - Wendy De Len Vijvoordsesteenweg 406 1850 Grimbergen 0496 99 73 12 kris.meskens@gmail.com	Installateur Onbekend	p. 3/4 Eendraadschema
--	---	---------------------------------	--

BTV 303
~~BTB~~
 04/05/15

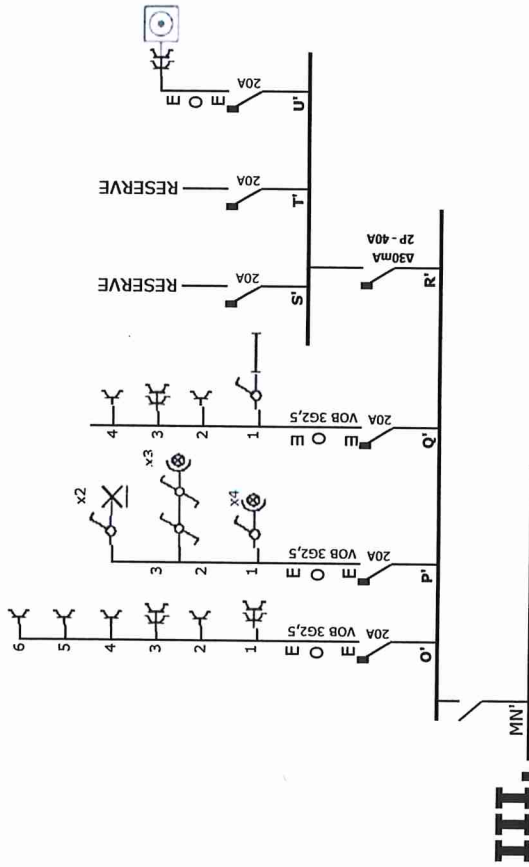

III.

<p>Erkend organisme BTV Brussel Ruisbroeksesteenweg 75 1190 Brussel Tel.: 02 230 81 82 Fax.: 02 230 80 08 btv.brussel@btvcontrol.be</p>	<p>Plaats van de elektrische installatie Kris Meskens - Wendy De Len Vilvoordsesteenweg 406 1850 Grimbergen 0496 95 73 12 kris.meskens@gmail.com</p>	<p>Installateur Onbekend</p>	<p>p. 4/4 Eindraadschema</p>
---	--	--	--

BTV 303

 04105115